

USF Dra^o Sumie Ikeda Rodrigues - Serradinho

1º Seminário de Gestão / Accountability - 2020



SESAU
Secretaria Municipal
de Saúde

CAMPO GRANDE
PREFEITURA

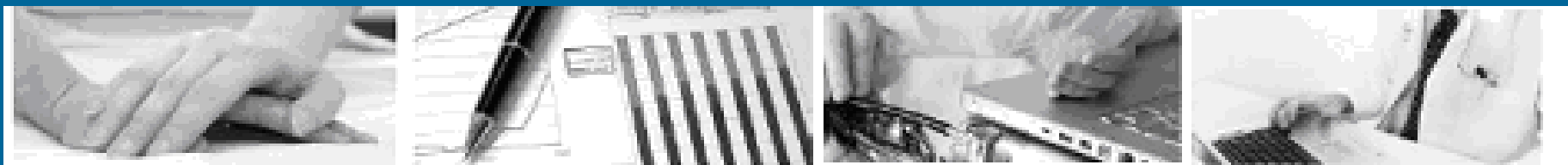

Gestor: Anderson Barboza Passos

Equipe da Unidade



CNES | Cadastro Nacional de
Estabelecimento de Saúde

Ministério da Saúde (MS)
Secretaria de Atenção à Saúde (SAS)
Departamento de Regulação, Avaliação e Controle de Sistemas (DRAC)
Coordenação-Geral de Sistemas de Informação (CGSI)

Ficha de Estabelecimento Identificação

Data: 23/10/2020

CNES: 0010197 Nome Fantasia: SESAU USF DR SUMIE IKEDA RODRIGUES SERRADINHO CNPJ: --
Nome Empresarial: MUNICIPIO DE CAMPO GRANDE Natureza jurídica: ADMINISTRAÇÃO PÚBLICA
Logradouro: RUA DELMIRO GOUVEIA Número: 427 Complemento: --
Bairro: VILA SERRADINHO Município: 500270 - CAMPO GRANDE UF: MS
CEP: 79104-070 Telefone: 67 2020 2050 Dependência: MANTIDA Reg de Saúde: --
Tipo de Estabelecimento: CENTRO DE SAUDE/UNIDADE BASICA Subtipo: -- Gestão: MUNICIPAL
Diretor Clínico/Gerente/Administrador: ANDERSON BARBOSA PASSOS
Cadastrado em: 07/11/2001 Atualização na base local: 10/07/2020 Última atualização Nacional: 18/10/2020

Horário de Funcionamento:

Dia semana	Horário
SEGUNDA-FEIRA	07:00 às 19:00
TERÇA-FEIRA	07:00 às 19:00
QUARTA-FEIRA	07:00 às 19:00
QUINTA-FEIRA	07:00 às 19:00
SEXTA-FEIRA	07:00 às 19:00

Perfil da População da Área de Abrangência x População Cadastrada - SISAB- (pirâmide por sexo e faixa etária)

Pirâmide populacional da
USF Serradinho - Estimativa
SESAU 2019

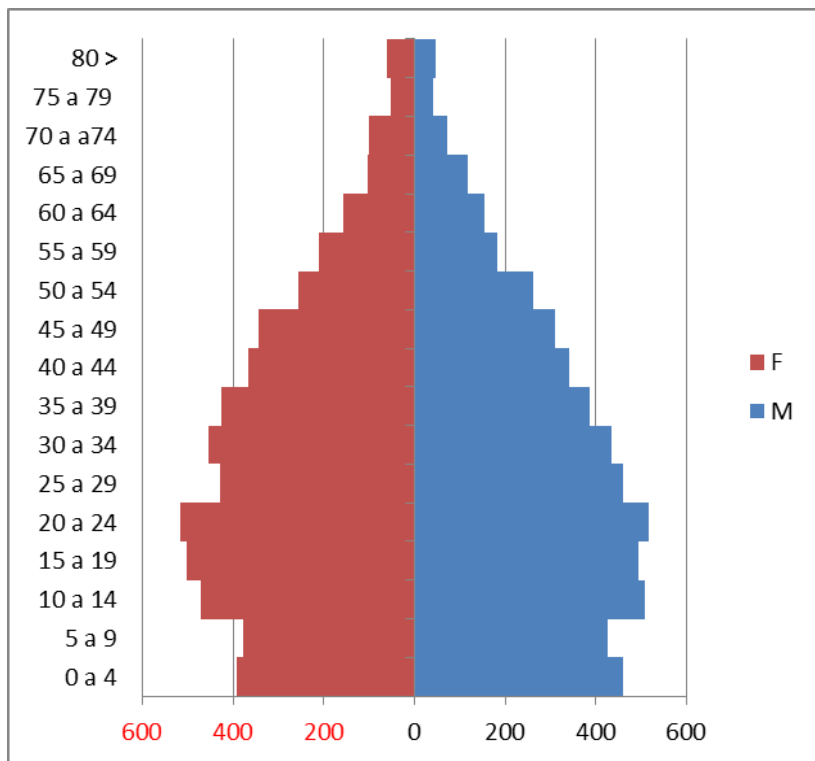

Fonte: Pirâmide etária população da área de abrangência - IBGE

Pirâmide populacional da USF Serradinho
- Cadastrados no e-SUS 31 de Agosto
2020

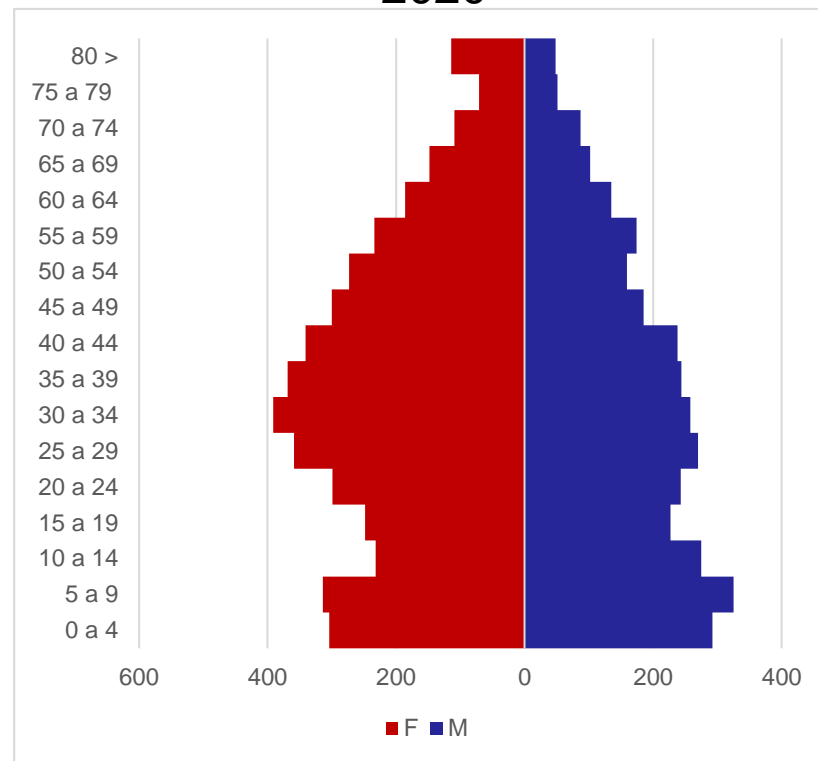

Fonte: Pirâmide etária da população cadastrada – Fonte PEC –
Dados sujeitos à alteração

Cadastrados X População da Área de Abrangência

População da área de abrangência	Pessoas cadastradas	% de pessoas cadastradas	% com plano de saúde
20151	9332	46,3%	2,9%

Equipes de SF	Nº de Pessoas cadastradas	% das pessoas cadastradas com registro raça/cor
24	2152	100%
25	2064	100%
125	2563	100%
173	1320	100%
205	1222	100%

Fonte: e-Sus

Cateirômetro da Unidade - 2020	Jan	Fev	Mar	Abr	Mai	JUN
DIUs inseridos	0	0	0	0	0	0
Suturas realizadas	0	0	0	0	0	1
Drenagem de abscesso	0	0	0	0	0	0
Lavagem de ouvido	0	0	0	0	0	0
Remoção de Unha	0	0	0	0	0	0

Fonte: Unidade Saúde

	Jan ¹	Fev ¹	Mar ¹	Abr ¹	Mai ¹	Jun ¹
Solicitados	508	482	373	87	87	190
Aprovados	339	288	194	13	41	76
Negados	3	3	2	3	3	6
Cancelados	6	4	4	1	6	2
Pendentes	111	169	144	9	28	80
Absenteísmo² (%)	9,6%	3,7%	7,7%	3,4%	10.3%	13,6%

Quantidade de operadores ativos do SISREG

Solicitantes	5
Coordenadores	1
Reguladores	1

ESTRATÉGIAS USADAS PARA REDUÇÃO DAS PENDÊNCIAS E ABSENTEÍSMO:

ATUALIZAR OS TELEFONES E ENDEREÇOS NO ESUS E FAZER BUSCA ATIVA ATRAVEZ DO ACS QUANDO OS PACIENTES NÃO ATENDEREM O TELEFONE

1) Os dados da coluna referem-se ao mês de solicitação. A informação deve ser extraída próximo ao dia da apresentação, com citação da data de extração.

2) Absenteísmo está disponível no SISREG com a senha de regulador, dúvidas entrar em contato com a Central ambulatorial. Absenteísmo = não confirmados / execução aprovada no mesmo período X 100 Fonte: SISREG.

	5 consultas (especialidades) mais solicitadas	Quantidade	Tempo médio de agendamento em dias
1	OFTALMOLOGIA ADULTO	64	65
2	CIRURGIA GERAL ADULTO	39	210
3	PEQUENA CIRURGIA ADULTO	35	90
4	ORTOPEDIA ADULTO	43	90
5	PSIQUIATRIA ADULTO	27	150
	5 exames mais solicitados	Quantidade	Tempo médio de agendamento em dias
1	USG ABDOME TOTAL	67	120
2	USG APARELHO URINARIO	52	210
3	USG DE OMBROS	47	180
4	USG MAMAS BILATERAL	46	90
5	RADIOGRAFIA SIMPLES	38	20

	Jan ¹	Fev ¹	Mar ¹	Abr ¹	Mai ¹	Jun ¹
Solicitados	1	2	2	0	0	0
Aprovados	0	0	0	0	0	0
Negados	0	0	0	0	0	0
Cancelados	0	0	0	0	0	0
Pendentes	1	2	2	0	0	0
Absenteísmo² (%)	0%	0%	0%	0%	0%	0%

Quantidade de operadores ativos do SISREG

Solicitantes	4
Coordenadores	1
Reguladores	0

ESTRATÉGIAS USADAS PARA REDUÇÃO DAS PENDÊNCIAS E ABSENTEÍSMO:

ATUALIZAR OS TELEFONES E ENDEREÇOS NO ESUS E FAZER BUSCA ATIVA ATRAVEZ DO ACS QUANDO OS PACIENTES NÃO ATENDEREM O TELEFONE

1) Os dados da coluna referem-se ao mês de solicitação. A informação deve ser extraída próximo ao dia da apresentação, com citação da data de extração.

2) Absenteísmo está disponível no SISREG com a senha de regulador, dúvidas entrar em contato com a Central ambulatorial. Absenteísmo = não confirmados / execução aprovada no mesmo período X 100 Fonte: SISREG.

	3 especialidades mais solicitadas	Quantidade	Tempo médio de agendamento em dias
1	PROTESE TOTAL MAXILAR SUPERIOR	2	365
2	PROTESE TOTAL MAXILAR INFERIOR	2	365
3	PROTESE DENTARIA TOTAL DUPLA	1	600

	3 exames mais solicitados	Quantidade	Tempo médio de agendamento em dias
1	0	0	0
2	0	0	0
3	0	0	0

	2019	%	1º sem 2020	%
Total de ouvidorias recebidas	31		5	
Total de ouvidorias respondidas	31	100%	5	100%
Total de elogios	0	0	0	0

2019
Principais motivos de ouvidoria

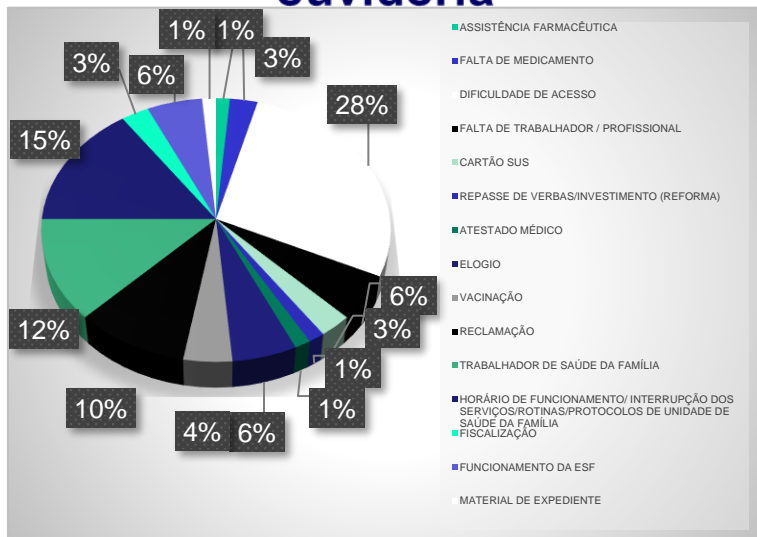

1º sem 2020
Principais motivos de ouvidoria

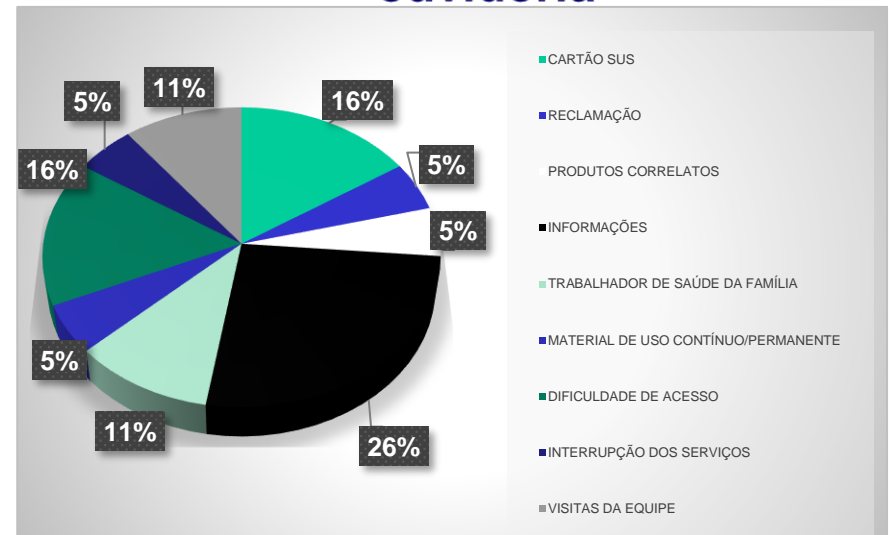

Data ²	Especifique os setores/ instituições/ equipamentos envolvidos ²
ND	ND
ND	ND
ND	ND

1) Definição de Conselho Gestor: Os conselheiros gestores garantem o compartilhamento do poder, da análise, da decisão e da avaliação. Toda unidade deve ter Conselho Gestor Local com a participação popular; A composição do conselho deve garantir que 50% dos participantes sejam usuários O Gerente e o Diretor da unidade devem dirigir o Conselho; Sugere-se que todas as equipes de saúde da família tenham representação no Conselho; Deve-se considerar profissionais de Saúde todos que tenham registro no CNES; As reuniões e a fala no Conselho devem ser abertas a todos os usuários e profissionais; O número de componentes do conselho, assim como o calendário de reuniões, deve ser estabelecido em parceria com a comunidade, com registro em ata. Fonte: Carteira de Serviços.

2) Fonte: PEC ou livro ata.

Reuniões com Lideranças Comunitárias¹ - 2020

Data ²	Especifique os setores / Instituições / Equipamentos envolvidos ²
ND	ND
ND	ND
ND	ND

1) Definição de Reunião com Lideranças Comunitárias: Diretor/ Gerente se compromete a reunir as lideranças locais mensalmente para prestar contas do funcionamento da unidade, ouvir suas avaliações e apresentar possíveis ajustes de funcionamento.

2) Fonte: PEC ou livro ata.

Cite 2 ações intersectoriais realizadas visando o enfrentamento das vulnerabilidades do território:	Profissionais envolvidos	Público alvo	Principais desafios	Principais resultados
ND	ND	ND	ND	ND
ND	ND	ND	ND	ND

Perfil Acadêmico e Programa Médicos pelo Brasil

Alunos/Profissionais/ Preceptores (2020)	TOTAL
De Graduação	41
De Cursos Técnicos	00
De Pós-Graduação/ Residência	04
De Programa “Médicos pelo Brasil”	00
Preceptores	06
	2020
Reuniões de Educação permanente ¹	00
Sessões Clínicas ou grupos de estudo	16

Perfil de Pesquisa (Últimos 2 anos)	TOTAL
Nº de pesquisas em andamento ou realizadas	02
Nº de artigos ou teses que citaram a unidade	00
Nº de trabalhos enviados a Congressos	00
Nº de pesquisas/artigos apresentados para a US/equipes	00
Nº de pesquisas que passaram pelo Centro de Estudos	00

1) Educação Permanente – Ações educativas embasadas na problematização do processo de trabalho em saúde e que tenham como objetivo a transformação das práticas profissionais a partir da demanda das equipes e visando uma constante melhoria da qualidade das ações e serviços de saúde. Saiba mais em: http://bvsmms.saude.gov.br/bvs/publicacoes/cad03_educacao.pdf

	2017	2018	2019	2020
Nº de casos de óbito materno (SIM) ¹	00	00	00	00
Nº de casos de óbito fetal (SIM) ¹	00	00	02	03
Nº de casos de óbito infantil (SIM) ¹	00	01	03	01
Nº de casos de óbito materno discutidos na Comitê Municipal de Prevenção da Mortalidade Materno, Infantil e Fetal	00	00	00	00
Nº de casos de óbitos fetais e infantis discutidos na Comitê Municipal de Prevenção da Mortalidade Materno, Infantil e Fetal	00	01	05	04
Dos casos de óbito materno discutidos na Comitê de Mortalidade, quantos foram para avaliação nas reuniões com a equipe?	00	00	00	00
Dos casos de óbitos fetais e infantis discutidos na Comitê de Mortalidade, quantos foram para avaliação nas reuniões com a equipe?	00	00	00	00

Discussão do caso em equipe apontou que estratégias de enfrentamento no caso de óbitos evitáveis?

- 1 BUSCA ATIVA AOS PACIENTES GRUPO DE RISCO ATRAVÉS DA VISITA DOMICILIAR/CONSULTA PERÍODICA
- 2 ESTRATÉGIAS DE PREVENÇÃO SINALIZANDO SINAIS DE ALERTA DETECTADOS NA CONSULTA ROTINA
- 3 INTERVENÇÃO PRECOCE EM CASOS VUNERAVEIS E DE RISCO

Cite 3 desdobramentos relacionados à assistência implantados após a discussão do caso na equipe:

- 1 BUSCA ATIVA AOS PACIENTES GRUPO DE RISCO
- 2 ESTRATÉGIAS DE PREVENÇÃO SINALIZANDO SINAIS DE ALERTA
- 3 INTERVENÇÃO PRECOCE EM CASOS VUNERAVEIS

Ações de Crescimento e Desenvolvimento	2020
Número de Escolas PACTUADAS No território de responsabilidade sanitária da unidade de saúde da família	03
Ações planejadas para o ano	00
Ações executadas	00
Número de escolares atingidos	00

Fonte: Unidade de Saúde

Unidade	Número de Pessoas Tabagistas ¹		Destes, quantos foram captados para o tratamento	
	2019	1º sem 2020	2019	1º sem 2020
ND	ND	ND	ND	ND
ND	ND	ND	ND	ND
O Programa de Controle de Tabagismo conta com a participação do NASF?	Quais os profissionais do NASF envolvidos?		O Programa de Controle de Tabagismo conta com a participação do Programa Academia ?	
ND	ND		ND	

Fonte:

1) Farmacia

Atividades Físicas – Até Junho/2020

Programa Academia da Saúde (TODA a prática regular de atividade física realizada pela Unidade de Saúde)	Total de Participantes	Proporção segundo total de participantes (%)	Proporção segundo o total de População cadastrada na Unidade (%)
Grupo de Atividade Física COM Aparelhos e outras atividades SEM aparelhos (Grupos de Caminhada, Alongamento, Ginástica, Dança, Ginástica Laboral, Artes Marciais, etc)	ND	ND	ND
Participantes ≥ 60 anos	ND	ND	ND
Participantes do sexo masculino	ND	ND	
Participantes Sobrepesos (IMC >25 e <30)	ND	ND	
Participantes Obesos (IMC ≥ 30)	ND	ND	
Participantes Hipertensos	ND	ND	ND
Participantes Diabéticos	ND	ND	ND
Participantes Hipertensos com PA controlada	ND	ND	
Participantes Diabéticos com Hb A1c ≤8%	ND	ND	

Fonte: PEC.

ND= Não Disponível

ND	ND
ND	ND
ND	ND
ND	ND
ND	ND

Programação/ meta	Parâmetro	2019	1º sem 2020
Atendimento domiciliar pelo profissional enfermeiro às famílias sob responsabilidade das equipes de atenção básica (ESF)	Decreto 12.005, de 22/12/2005 - 20 visitas/Mês por ESF	16	08
Atendimento domiciliar por profissionais de nível médio às famílias sob responsabilidade das equipes de atenção básica (ESF)	Decreto 12.005, de 22/12/2005 - 10 visitas/Mês por ESF	10	01
Atendimento domiciliar por profissionais do serviço social às famílias sob responsabilidade da estratégia de saúde da família (ESF)	20 Visitas/Mês	52	76
Atendimento domiciliar pelo profissional médico às famílias sob responsabilidade das equipes de atenção básica (ESF)	Decreto 12.005, de 22/12/2005 - 20 visitas/Mês por ESF	35	00
Atendimento domiciliar pelo profissional odontólogo às famílias sob responsabilidade das equipes de atenção básica (ESF)	Decreto 12.005, de 22/12/2005 - 10 visitas/Mês por ESF	10	00

Exames de realização obrigatória em todas as unidades	1º sem	2º sem	1º sem
	2019	2019	2020
Razão de Testes rápidos para HIV T2 realizados em relação a testes rápidos para HIV T1 positivo ¹	0%	0%	2,4%
Nº de Testes rápidos para Hepatite C positivos	0	01	0
Nº de PCR RNA realizado ²	ND	ND	ND

1) Fonte: Sisloglab e/ou Outros - Cálculo: Numerador: Testes rápidos para HIV T2 realizados/
Denominador: Testes rápidos para HIV T1 positivos realizados

2) Fonte: CVE / IST

Sífilis Gestacional	Meta	2018	2019	1º sem 2020
Nº de casos notificados	-	0	1	02
% de tratamentos prescritos adequadamente às gestantes com sífilis	95%	0	100%	100%

Fonte: Unidade de Saúde

Sífilis Congênita	2018	2019	1º sem 2020
Nº de casos notificados de sífilis congênita de crianças do território	00	00	02

Fonte: Unidade de Saúde

Indicadores	Meta	2019	1º sem 2020
Percentual de cura de casos de tuberculose pulmonar com confirmação laboratorial ¹	≥ 75%	00	00
Proporção de abandono de tratamento de Tuberculose ²	≤ 10%	00	00
Proporção de cultura de escarro realizada entre os casos de retratamento ³	70%	00	100%
Proporção de contatos examinados entre os identificados ⁴	70%	00	100%

1) Cálculo: NUMERADOR: Nº de casos de tuberculose pulmonar com TRM, Baciloscopia ou Cultura positivas encerrados por cura / DENOMINADOR: Nº de casos de tuberculose pulmonar com TRM, Baciloscopia ou Cultura positivas diagnosticados no período X 100
 Fonte: SINAN – 2019/Coorte de 01/01/2019 a 31/12/2019. 1º sem 2020/Coorte de 01/01/2020 a 30/06/2020

2) Cálculo: NUMERADOR: Nº de casos de tuberculose encerrados por abandono / DENOMINADOR: Nº de casos de tuberculose diagnosticados no período X 100
 Fonte: SINAN – 2019/Coorte de 01/01/2019 a 31/12/2019. 1º sem 2020/Coorte de 01/01/2020 a 30/06/2020

3) Cálculo: NUMERADOR: Nº de casos de tuberculose com tipo de entrada retratamento com resultado de cultura/ DENOMINADOR: Nº de casos de tuberculose com tipo de entrada retratamento X 100
 Fonte: SINAN – 2019/Coorte de 01/01/2019 a 31/12/2019. 1º sem 2020/Coorte de 01/01/2020 a 30/06/2020

4) Cálculo: NUMERADOR: Nº de Contatos de casos de tuberculose examinados / DENOMINADOR: Nº de Contatos de casos de tuberculose registrados. Fonte: SINAN - 2019/Coorte de 01/01/2019 a 31/12/2019. 1º sem 2020/Coorte de 01/01/2020 a 30/06/2020

Indicadores	2019
Nº de óbitos com causa básica tuberculose, em residentes da área de abrangência da unidade de saúde em 2019 ¹	00
Nº atual de pessoas em tratamento de Tuberculose em vulnerabilidade para abandono ²	00

Fonte: Unidade de Saúde

1) Fonte: SIM Solicitar informação ao distrito.

2) Situações de vulnerabilidades para o abandono: abandono prévio do tratamento de tuberculose, sem rede familiar e social de apoio, desempregado ou beneficiário de programa de transferência de renda (proxy de baixa renda), PVHIA (pessoa vivendo com HIV ou AIDS) usuários de álcool e/ou outras drogas e transtornos mentais.

Fonte: SINAN (usuário de drogas, morador de rua e beneficiários de programas sociais do governo) e registros da própria equipe.

	Meta	2019
Nº de casos novos de Hanseníase curados ¹		02
Percentual de cura de casos novos de Hanseníase ²	≥90%	100%
Percentual de exame de contatos, de Hanseníase , intradomiciliares examinados ³	80%	100%

CITE 3 ESTRATÉGIAS UTILIZADAS PARA BUSCA DO PACIENTE SINTOMÁTICO DERMATOLÓGICO:

REALIZAR BUSCA ATIVA NA ÁREA DE ABRANGÊNCIA REALIZANDO ENTREVISTA E ORIENTAÇÕES

REALIZAR AÇÕES DIA D (HANSEN) COM AVALIAÇÕES DERMATONEUROLÓGICAS E ORIENTAÇÕES

OFERTAR DE MANEIRA DIDÁTICA AS ORIENTAÇÕES DE AUTO EXAME PARA TODOS (AS)

1) Total de casos curados em 2019. Fonte: SINAN.

2) Cálculo: Para 2019: NUMERADOR: casos novos PB diagnosticados em 2019 e curados até 31.12.2019 + casos novos MB diagnosticados em 2018 e curados até 31.12.2018 / DENOMINADOR: total de casos novos PB diagnosticados em 2019 + total de casos novos MB diagnosticados em 2018 X 100. Fonte: SINAN

3) Cálculo: NUMERADOR: **Todos os contatos** intradomiciliares examinados de casos novos diagnosticados em 2019/ DENOMINADOR: Total de contatos intradomiciliares registrados de casos novos diagnosticados em 2019 X 100 Fonte: SINAN



Mapa da equipe 173



PROFISSIONAIS	CPF	NOME DA PESSOA	EMAIL PESSOAL (CAMPO DE PREENCHIMENTO OBRIGATORIO)
Médico Preceptor	044.383.091-66	THAIS CARVALHO PAIM	thais.carvalho.paim@gmail.com
Enfermeiro	694.626.151-87	AMARILIS PEREIRA AMARAL SCUDELLARI	amarilisamaral@gmail.com
Técnico de Enf	706208510282767	SULMIRA GIL DA COSTA	Sulmira.gil@gmail.com
ACS Microárea 1	859.109.611-87	CINTIA GALVAO DA SILVA NANTES	galvaocintia9@gmail.com
ACS Microárea 2	01181249198	LUCAS ALESSANDRO LUZ DE SOUZA	lucasalessandro43@gmail.com
ACS Microárea 3	92229425153	LIZIANE CASTRO DA SILVA	lizcastrostudio@hotmail.com
ACS Microárea 4	011.587.991-95	LILIAN DAMIANA BARROS DE MORAES	barroslilian2020@gmail.com
ACS Microárea 5	702008374892588	JESSICA APARECIDA DA SILVA DE OLIVEIRA	Jessicaaparecida.oliveira@hotmail.com
ACS Microárea 6	019.108.781-54	EDUARDO DA ROCHA MONTEIRO	dumonteiro22@hotmail.com
ACE	008.071.473-03	AMELIA MARIA DA SILVA CARVALHO	

Dia da semana e horário da reunião de equipe:
Sextas 07h às 09:00h

Nº Reuniões ESF ¹	% de reuniões ¹ ESF com participação do NASF ²
24	00

1) Reuniões em 2020.

2) Cálculo: nº de reuniões ESF 2020 com participação do NASF / nº de reuniões ESF 2020 X 100.

Perfil da população cadastrada

Equipe 173

Equipe 173	Número de Pessoas cadastradas
Total	1320

Raça / Cor	Número	Percentual
Preta	56	4,2%
Branca	465	35,2%
Parda	745	56,4%
Amarela	54	4%
Indígena	0	0

	População cadastrada (FICHA A)	População acompanhada (FICHA B)	% de Acompanhados	Meta
Nº de crianças de 0 a 1 ano	32	32	100	100%
Nº de crianças de 1 a 2 anos	41	41	100	100%
Nº de gestantes	9	9	100	100%

Perfil da população cadastrada

Equipe 173

	População cadastrada (FICHA A)
Nº de adolescentes 10 a 19 anos	202
Nº de pessoas com 60 anos ou mais	117
Nº de pessoas com deficiência	21

	% em relação a população cadastrada	Acamado	Restrito ao domicílio
Pessoas com menos de 60 anos	91,1	0	0
Pessoas com 60 anos ou mais	8,2	1	3

Número de Beneficiários	Meta(%)	1° sem 2020
Famílias cadastrados no Bolsa Família ¹		87
% Famílias acompanhados no Bolsa Família ¹	85%	62%
% Beneficiários BF de 0 a 6 anos 11m e 29d acompanhados	85%	70%
% Beneficiários BF gestantes acompanhadas	85%	69%

1) Fonte: INTRANET

Situação de Saúde e Complicações Doenças Crônicas Não Transmissíveis (DCNT) - Equipe 173

DCNT –	Estimativa de pessoas com HAS e DM	Cadastrados	Percentual de Cadastrados	Acompanhados	Percentual de Acompanhados
Hipertensão	195	137	70,2%	137	100%
Diabetes	51	45	88,2%	45	100%

Monitoramento da assistência ao Diabetes	2018	2019	2020
Nº de pessoas diabéticas com resultado de HbA1c ≤ 8%	78	71	98

Monitoramento da assistência ao Diabetes - pé diabético (dados cumulativos)	Total
Nº de pessoas diabéticas com avaliação dos pés realizada	03
Nº total de pessoas com amputação por diabetes no território	01

Fonte:

- 1) PEC
- 2) Estimativa de HAS e DM: A partir da população com 18 anos ou mais, utilizar o percentual do relatório Vigitel 2014 para cálculo das pessoas com HAS e DM: 28% para HAS e 7,4% DM. Caso a equipe não tenha disponível a população a população com 18 anos ou mais, poderá utilizar 70,5% da população do território.
- 3) Lista das AIHs com todas as amputações enviadas pela gerência da área técnica de diabetes(2012-2015) e dados do registro da equipe.

Casos	Meta	1º sem2020
Nº de Gestantes com pré-natal encerrado ¹		01
Nº de Gestantes com pré-natal encerrado menores de 20 anos ²		0
Proporção de gestantes com 6 ou mais consultas de PN com registro de PA e testes rápidos ³	70%	100%
Proporção de gestantes com PN iniciado até a 12ª semana de gestação ⁴	80%	0
Percentual de gestantes encaminhadas para visita à maternidade de referência a partir da 28ª semana de gestação ⁵	90%	100%
Nº de gestantes em acompanhamento de PN no alto risco ⁶		0
Proporção de gestantes com PN no alto risco em acompanhamento conjunto com a APS ⁷	100%	0

1-4) Fonte:– PEC.

5) Cálculo: NUMERADOR: Nº de gestantes a partir da 28ª semana de gestação agendadas para visita a maternidade / DENOMINADOR: Nº total de gestantes a partir da 28ª semana de gestação X 100 –

6) Fonte: Registro da unidade.

7) Cálculo: Numerador: Nº de gestantes com PN de alto risco em acompanhamento conjunto na APS – Fonte: Ficha B/ Denominador: Nº de gestantes em acompanhamento de PN no alto risco X 100 – Fonte: Registro da unidade.

PREVINE BRASIL

INDICADORES PREVINE BRASIL PARA 2020

(AVALIAÇÃO QUADRIMESTRAL)

	PARÂMETRO	META	PESO	1º Quadrimestre 2020	2º Quadrimestre 2020
Proporção de gestantes com pelo menos 6 (seis) consultas pré-natal realizadas, sendo a primeira até a 20ª semana de gestação.	$\geq 80\%$	60%	1	0%	0%
Proporção de gestantes com realização de exames para sífilis e HIV.	$\geq 95\%$	60%	1	17%	11%
Proporção de gestantes com atendimento odontológico realizado.	$\geq 90\%$	60%	2	6%	6%
Cobertura de exame citopatológico.	$\geq 80\%$	40%	1	8%	8%
Cobertura vacinal de Poliomielite inativada e de Pentavalente.	$\geq 95\%$	$\geq 95\%$	2	50%	69%
Percentual de pessoas hipertensas com Pressão Arterial aferida em cada semestre.	$\geq 90\%$	50%	2	11%	17%
Percentual de diabéticos com solicitação de hemoglobina glicada.	$\geq 90\%$	50%	1	0%	0%



Mapa da equipe 25

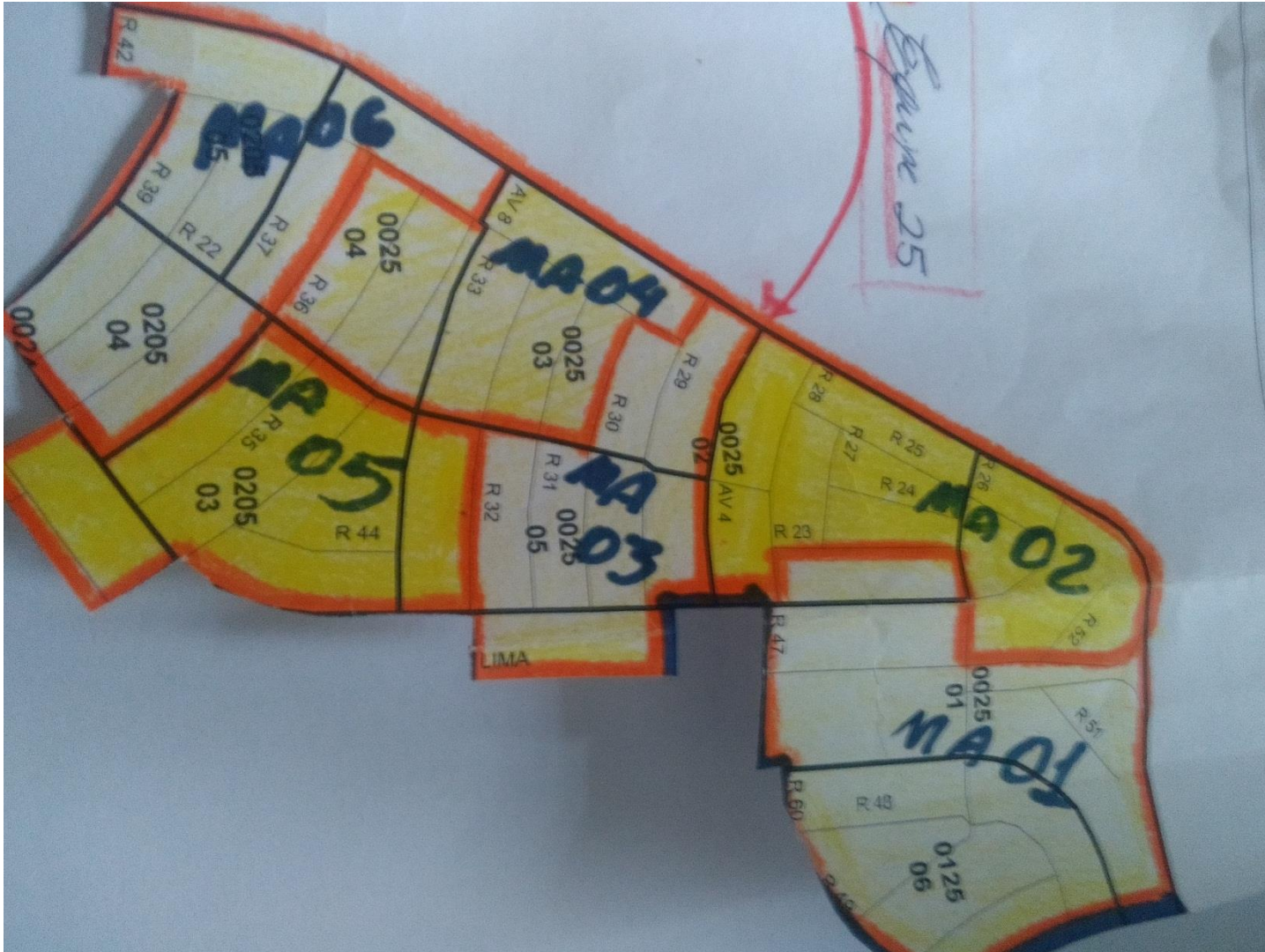

PROFISSIONAIS	CPF	NOME DA PESSOA	EMAIL PESSOAL (CAMPO DE PREENCHIMENTO OBRIGATORIO)
Médico Residente	442.698.868-38	DANIEL FACHIN JUNIOR	danielfachin_182@gmail.com
Enfermeiro	06141073182	VICTOR MASSAYUKI FERREIRA SUMIDA	victor.sumida@hotmail.com
Técnico de Enf	442.698.868-38	ALINE CARVALHO FERNANDES	alinefernan70@gmail.com
ACS Microárea 1	81852363134	CRISTIANE MARIA	crisdopaulo@hotmail.com
ACS Microárea 2		DESCOBERTA	
ACS Microárea 3	05049388198	VANIELY GARCIA ROSSATE	Vanielygarcia.vg@gmail.com
ACS Microárea 4	03354714123	CATARINA GOMES PEREIRA	catbhyve@outlook.com
ACS Microárea 5	01984114131	JULIANE ALVES DUTRA	jupacova@hotmail.com
ACS Microárea 6	041.273.851-11	MAKAREN RAUTENBERG	makarenrautenberg@gmail.com
ACE	018.207.441-24	TATIANI FRANCO DA SILVA	serradinhoubsf@gmail.com

Nº Reuniões ESF ¹	% de reuniões ¹ ESF com participação do NASF ²
24	00

Dia da semana e horário da reunião de equipe:
terças 09h às 11:00h

1) Reuniões em 2020.

2) Cálculo: nº de reuniões ESF 2020 com participação do NASF / nº de reuniões ESF 2020 X 100.

Perfil da população cadastrada

Equipe 25

Equipe 25	Número de Pessoas cadastradas
Total	2115

Raça / Cor	Número	Percentual
Preta	76	3,5%
Branca	783	37,02%
Parda	1178	55,6%
Amarela	78	3,6%
Indígena	0	0

	População cadastrada (FICHA A)	População acompanhada (FICHA B)	% de Acompanhados	Meta
Nº de crianças de 0 a 1 ano	75	75	100%	100%
Nº de crianças de 1 a 2 anos	79	79	100%	100%
Nº de gestantes	12	12	100%	100%

	População cadastrada (FICHA A)
Nº de adolescentes 10 a 19 anos	215
Nº de pessoas com 60 anos ou mais	267
Nº de pessoas com deficiência	25

	% em relação a população cadastrada	Acamado	Restrito ao domicílio
Pessoas com menos de 60 anos	87,37%	4	5
Pessoas com 60 anos ou mais	12,6%	1	3

Número de Beneficiários	Meta(%)	1° sem 2020
Famílias cadastrados no Bolsa Família ¹		61
% Famílias acompanhados no Bolsa Família ¹	85%	60%
% Beneficiários BF de 0 a 6 anos 11m e 29d acompanhados	85%	75%
% Beneficiários BF gestantes acompanhadas	85%	70%

1) Fonte: INTRANET

Situação de Saúde e Complicações Doenças Crônicas Não Transmissíveis (DCNT) - Equipe 25

DCNT –	Estimativa de pessoas com HAS e DM	Cadastrados	Percentual de Cadastrados	Acompanhados	Percentual de Acompanhados
Hipertensão	477	205	42,9%	205	100%
Diabetes	126	67	53,1%	67	100%

Monitoramento da assistência ao Diabetes	2018	2019	2020
Nº de pessoas diabéticas com resultado de HbA1c ≤ 8%	78	71	98

Monitoramento da assistência ao Diabetes - pé diabético (dados cumulativos)	Total
Nº de pessoas diabéticas com avaliação dos pés realizada	05
Nº total de pessoas com amputação por diabetes no território	00

Fonte:

- 1) PEC
- 2) Estimativa de HAS e DM: A partir da população com 18 anos ou mais, utilizar o percentual do relatório Vigitel 2014 para cálculo das pessoas com HAS e DM: 28% para HAS e 7,4% DM. Caso a equipe não tenha disponível a população a população com 18 anos ou mais, poderá utilizar 70,5% da população do território.
- 3) Lista das AIHs com todas as amputações enviadas pela gerência da área técnica de diabetes(2012-2015) e dados do registro da equipe.

Casos	Meta	1º sem2020
Nº de Gestantes com pré-natal encerrado ¹		01
Nº de Gestantes com pré-natal encerrado menores de 20 anos ²		0
Proporção de gestantes com 6 ou mais consultas de PN com registro de PA e testes rápidos ³	70%	100%
Proporção de gestantes com PN iniciado até a 12ª semana de gestação ⁴	80%	100%
Percentual de gestantes encaminhadas para visita à maternidade de referência a partir da 28ª semana de gestação ⁵	90%	0
Nº de gestantes em acompanhamento de PN no alto risco ⁶		0
Proporção de gestantes com PN no alto risco em acompanhamento conjunto com a APS ⁷	100%	0

1-4) Fonte:– PEC.

5) Cálculo: NUMERADOR: Nº de gestantes a partir da 28ª semana de gestação agendadas para visita a maternidade / DENOMINADOR: Nº total de gestantes a partir da 28ª semana de gestação X 100 –

6) Fonte: Registro da unidade.

7) Cálculo: Numerador: Nº de gestantes com PN de alto risco em acompanhamento conjunto na APS – Fonte: Ficha B/ Denominador: Nº de gestantes em acompanhamento de PN no alto risco X 100 – Fonte: Registro da unidade.

PREVINE BRASIL

INDICADORES PREVINE BRASIL PARA 2020

(AVALIAÇÃO QUADRIMESTRAL)

	PARÂMETRO	META	PESO	1º Quadrimestre 2020	2º Quadrimestre 2020
Proporção de gestantes com pelo menos 6 (seis) consultas pré-natal realizadas, sendo a primeira até a 20ª semana de gestação.	>=80%	60%	1	0%	0%
Proporção de gestantes com realização de exames para sífilis e HIV.	>=95%	60%	1	17%	11%
Proporção de gestantes com atendimento odontológico realizado.	>=90%	60%	2	6%	6%
Cobertura de exame citopatológico.	>=80%	40%	1	8%	8%
Cobertura vacinal de Poliomielite inativada e de Pentavalente.	>=95%	>=95%	2	50%	69%
Percentual de pessoas hipertensas com Pressão Arterial aferida em cada semestre.	>=90%	50%	2	11%	17%
Percentual de diabéticos com solicitação de hemoglobina glicada.	>=90%	50%	1	0%	0%

Foto da equipe 024 (ENF^o RAFAELA)



Mapa da equipe 024

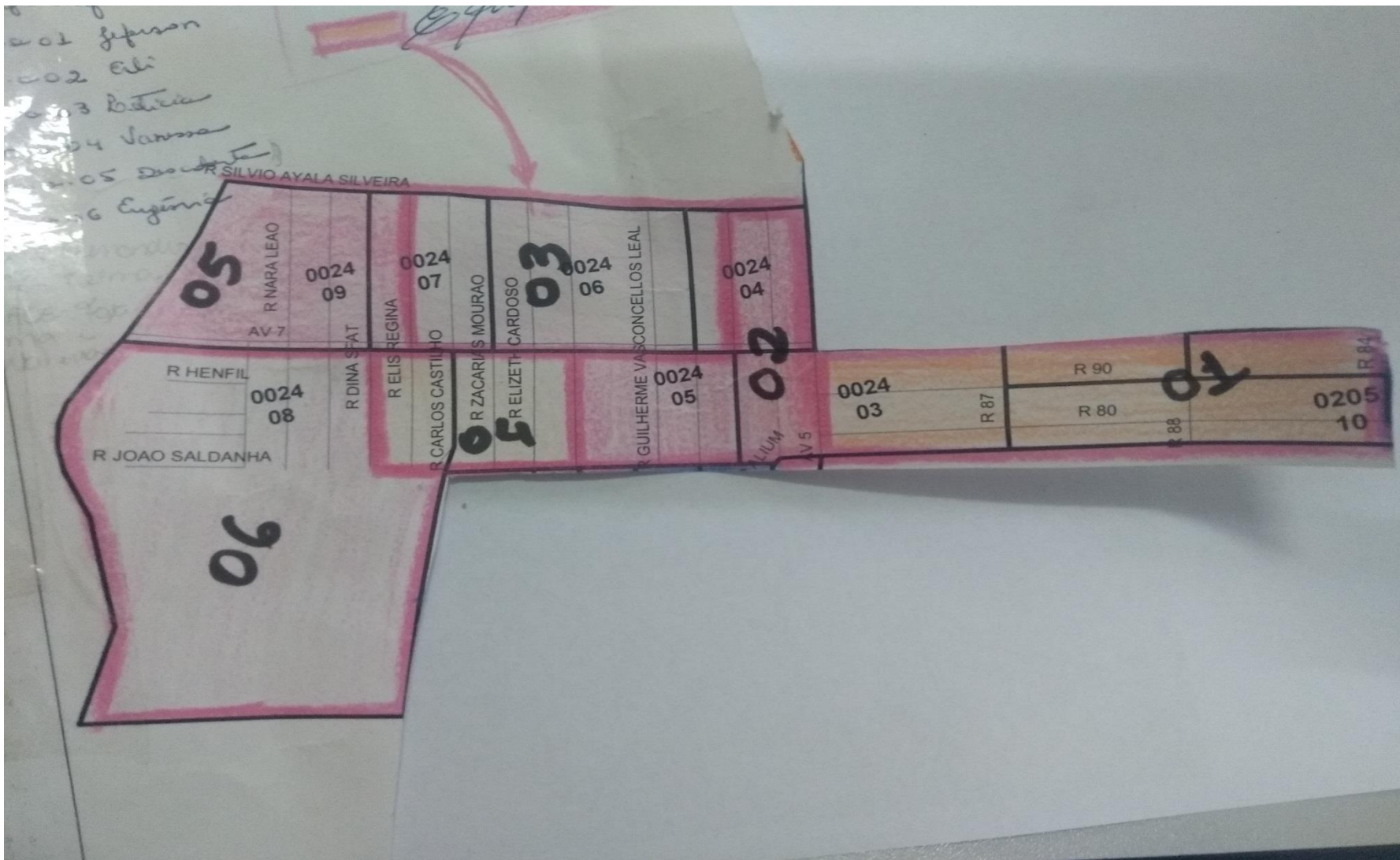

PROFISSIONAIS	CPF	NOME DA PESSOA	EMAIL PESSOAL (CAMPO DE PREENCHIMENTO OBRIGATORIO)
Médico Preceptor	695.091.741-49	ALESSANDRA MARQUES BACCIOTTI	alemarquersodontomed@gmail.com
Enfermeiro	02021487180	RAFAELA SERRANO FUSQUINE	rafaelafusquine@hotmail.com
Técnico de Enf	321.104.561-91	TELMA DIAS DA CONCEICAO	telmadias211@gmail.com
ACS Microárea 1	02973056110	JEFERSON PAVAN VIEIRA	jefersonpavanvieira@gmail.com
ACS Microárea 2		ERLI MARIA IRLANDES	erliirlandes@gmail.com
ACS Microárea 3	02681657180	LETICIA FERREIRA GOMES	lemdp_fc@hotmail.com
ACS Microárea 4	89860225168	VANESSA DE SOUZA ALVARENGA	nessynha488@gmail.com
ACS Microárea 5		DESCOBERTA	
ACS Microárea 6	85014052134	EUGÊNIA SEVERINO SOUZA	eseverinosouza@gmail.com
ACE	04669407180	WANESSA ANTUNES DE PAULA	depaulawanessa@outlook.com

Dia da semana e horário da reunião de equipe:
Quintas 13h às 15:00h

Nº Reuniões ESF ¹	% de reuniões ¹ ESF com participação do NASF ²
24	0

52

1) Reuniões em 2020.

2) Cálculo: nº de reuniões ESF 2020 com participação do NASF / nº de reuniões ESF 2020 X 100.

Perfil da população cadastrada

Equipe 24

Equipe 24	Número de Pessoas cadastradas
Total	2344

Raça / Cor	Número	Percentual
Preta	127	5,4%
Branca	827	35,2%
Parda	1278	54,5%
Amarela	108	4,6%
Indígena	4	0,1%

	População cadastrada (FICHA A)	População acompanhada (FICHA B)	% de Acompanhados	Meta
Nº de crianças de 0 a 1 ano	64	64	100%	100%
Nº de crianças de 1 a 2 anos	97	97	100%	100%
Nº de gestantes	24	24	100%	100%

Perfil da população cadastrada

Equipe 24

	População cadastrada (FICHA A)
Nº de adolescentes 10 a 19 anos	344
Nº de pessoas com 60 anos ou mais	268
Nº de pessoas com deficiência	62

	% em relação a população cadastrada	Acamado	Restrito ao domicílio
Pessoas com menos de 60 anos	88,5%	1	2
Pessoas com 60 anos ou mais	11,4	2	15

Número de Beneficiários	Meta(%)	1° sem 2020
Famílias cadastrados no Bolsa Família ¹		207
% Famílias acompanhados no Bolsa Família ¹	85%	75%
% Beneficiários BF de 0 a 6 anos 11m e 29d acompanhados	85%	80%
% Beneficiários BF gestantes acompanhadas	85%	85%

1) Fonte: INTRANET

Situação de Saúde e Complicações Doenças Crônicas Não Transmissíveis (DCNT) - Equipe 24

DCNT –	Estimativa de pessoas com HAS e DM	Cadastrados	Percentual de Cadastrados	Acompanhados	Percentual de Acompanhados
Hipertensão	486	257	52,8%	257	100%
Diabetes	128	110	85,9%	110	100%

Monitoramento da assistência ao Diabetes	2018	2019	1º trimestre de 2020
Nº de pessoas diabéticas com resultado de HbA1c ≤ 8%	78	71	98

Monitoramento da assistência ao Diabetes - pé diabético (dados cumulativos)	Total
Nº de pessoas diabéticas com avaliação dos pés realizada	08
Nº total de pessoas com amputação por diabetes no território	01

Fonte:

- 1) PEC
- 2) Estimativa de HAS e DM: A partir da população com 18 anos ou mais, utilizar o percentual do relatório Vigitel 2014 para cálculo das pessoas com HAS e DM: 28% para HAS e 7,4% DM. Caso a equipe não tenha disponível a população a população com 18 anos ou mais, poderá utilizar 70,5% da população do território.
- 3) Lista das AIHs com todas as amputações enviadas pela gerência da área técnica de diabetes(2012-2015) e dados do registro da equipe.

Casos	Meta	1º sem2020
Nº de Gestantes com pré-natal encerrado ¹		03
Nº de Gestantes com pré-natal encerrado menores de 20 anos ²		0
Proporção de gestantes com 6 ou mais consultas de PN com registro de PA e testes rápidos ³	70%	100%
Proporção de gestantes com PN iniciado até a 12ª semana de gestação ⁴	80%	100%
Percentual de gestantes encaminhadas para visita à maternidade de referência a partir da 28ª semana de gestação ⁵	90%	0
Nº de gestantes em acompanhamento de PN no alto risco ⁶		0
Proporção de gestantes com PN no alto risco em acompanhamento conjunto com a APS ⁷	100%	0%

1-4) Fonte:– PEC.

5) Cálculo: NUMERADOR: Nº de gestantes a partir da 28ª semana de gestação agendadas para visita a maternidade / DENOMINADOR: Nº total de gestantes a partir da 28ª semana de gestação X 100 –

6) Fonte: Registro da unidade.

7) Cálculo: Numerador: Nº de gestantes com PN de alto risco em acompanhamento conjunto na APS – Fonte: Ficha B/ Denominador: Nº de gestantes em acompanhamento de PN no alto risco X 100 – Fonte: Registro da unidade.

PREVINE BRASIL

INDICADORES PREVINE BRASIL PARA 2020

(AVALIAÇÃO QUADRIMESTRAL)

	PARÂMETRO	META	PESO	1º Quadrimestre 2020	2º Quadrimestre 2020
Proporção de gestantes com pelo menos 6 (seis) consultas pré-natal realizadas, sendo a primeira até a 20ª semana de gestação.	>=80%	60%	1	0%	0%
Proporção de gestantes com realização de exames para sífilis e HIV.	>=95%	60%	1	17%	11%
Proporção de gestantes com atendimento odontológico realizado.	>=90%	60%	2	6%	6%
Cobertura de exame citopatológico.	>=80%	40%	1	8%	8%
Cobertura vacinal de Poliomielite inativada e de Pentavalente.	>=95%	>=95%	2	50%	69%
Percentual de pessoas hipertensas com Pressão Arterial aferida em cada semestre.	>=90%	50%	2	11%	17%
Percentual de diabéticos com solicitação de hemoglobina glicada.	>=90%	50%	1	0%	0%

Foto da equipe 125 (ENF^o AGDA)



Equipe SF 125

PROFISSIONAIS	CPF	NOME DA PESSOA	EMAIL PESSOAL (CAMPO DE PREENCHIMENTO OBRIGATORIO)
Médico Preceptor		MARIA CRISTINA DE ANDRADE FUSER	fuser@uol.com.br
Enfermeiro	04989363175	AGDA LIA ALMEIDA FLORES	Agda.lia2@gmail.com
Técnico de Enf	932.868.131-68	MEYRE APARECIDA AJALA DE OLIVEIRA	meyreaajala@gmail.com
ACS Microárea 1	03094188109	ADRIANO GALEANO PERALTA	Adriano.gperalta@hotmail.com
ACS Microárea 2	99344270104	ENEDINA ALVES DA SILVA	enedinas326@gmail.com
ACS Microárea 3	98952854187	SIMONE DOS SANTOS COSTA PESSOA	sicams2008@hotmail.com
ACS Microárea 4	40909735115	VERA LUCIA DA SILVA PORTILHO	veralucia_portilho@hotmail.com
ACS Microárea 5	82236330197	CARLA DE SOUZA	carlaperez_souza@hotmail.com
ACS Microárea 6	00480847193	CRISTIANE MACEDO	cristiabemacedodealmeida@gmail.com
ACE	02124712101	JEDERSON OLIVEIRA DE SOUZA	jeder.teclas@gmail.com

1) Reuniões em 2020.

2) Cálculo: nº de reuniões ESF 2020 com participação do NASF / nº de reuniões ESF 2020 X 100.

Dia da semana e horário da reunião de equipe:
quintas 07h às 09:00h

Nº Reuniões ESF ¹	% de reuniões ¹ ESF com participação do NASF ²
24	00

Perfil da população cadastrada

Equipe 125

Equipe 125	Número de Pessoas cadastradas
Total	1944

Raça / Cor	Número	Percentual
Preta	56	2,8%
Branca	848	43,6%
Parda	972	50%
Amarela	54	2,7%
Indígena	14	0,7%

	População cadastrada (FICHA A)	População acompanhada (FICHA B)	% de Acompanhados	Meta
Nº de crianças de 0 a 1 ano	36	36	100%	100%
Nº de crianças de 1 a 2 anos	53	53	100%	100%
Nº de gestantes	10	10	100%	100%

Perfil da população cadastrada

Equipe 125

	População cadastrada (FICHA A)
Nº de adolescentes 10 a 19 anos	211
Nº de pessoas com 60 anos ou mais	426
Nº de pessoas com deficiência	36

	% em relação a população cadastrada	Acamado	Restrito ao domicílio
Pessoas com menos de 60 anos	78%	2	1
Pessoas com 60 anos ou mais	22%	5	7

Número de Beneficiários	Meta(%)	1° sem 2020
Famílias cadastrados no Bolsa Família ¹		99
% Famílias acompanhados no Bolsa Família ¹	85%	74%
% Beneficiários BF de 0 a 6 anos 11m e 29d acompanhados	85%	80%
% Beneficiários BF gestantes acompanhadas	85%	75%

1) Fonte: INTRANET

Situação de Saúde e Complicações Doenças Crônicas Não Transmissíveis (DCNT) - Equipe 125

DCNT –	Estimativa de pessoas com HAS e DM	Cadastrados	Percentual de Cadastrados	Acompanhados	Percentual de Acompanhados
Hipertensão	463	378	81,6%	378	100%
Diabetes	182	155	85,1%	155	100%

Monitoramento da assistência ao Diabetes	2018	2019	1º trimestre de 2020
Nº de pessoas diabéticas com resultado de HbA1c ≤ 8%	78	71	98

Monitoramento da assistência ao Diabetes - pé diabético (dados cumulativos)	Total
Nº de pessoas diabéticas com avaliação dos pés realizada	00
Nº total de pessoas com amputação por diabetes no território	00

Fonte:

- 1) PEC
- 2) Estimativa de HAS e DM: A partir da população com 18 anos ou mais, utilizar o percentual do relatório Vigitel 2014 para cálculo das pessoas com HAS e DM: 28% para HAS e 7,4% DM. Caso a equipe não tenha disponível a população a população com 18 anos ou mais, poderá utilizar 70,5% da população do território.
- 3) Lista das AIHs com todas as amputações enviadas pela gerência da área técnica de diabetes(2012-2015) e dados do registro da equipe.

Casos	Meta	1º sem2020
Nº de Gestantes com pré-natal encerrado ¹		02
Nº de Gestantes com pré-natal encerrado menores de 20 anos ²		00
Proporção de gestantes com 6 ou mais consultas de PN com registro de PA e testes rápidos ³	70%	100%
Proporção de gestantes com PN iniciado até a 12ª semana de gestação ⁴	80%	00
Percentual de gestantes encaminhadas para visita à maternidade de referência a partir da 28ª semana de gestação ⁵	90%	100%
Nº de gestantes em acompanhamento de PN no alto risco ⁶		00
Proporção de gestantes com PN no alto risco em acompanhamento conjunto com a APS ⁷	100%	00

1-4) Fonte:– PEC.

5) Cálculo: NUMERADOR: Nº de gestantes a partir da 28ª semana de gestação agendadas para visita a maternidade / DENOMINADOR: Nº total de gestantes a partir da 28ª semana de gestação X 100 –

6) Fonte: Registro da unidade.

7) Cálculo: Numerador: Nº de gestantes com PN de alto risco em acompanhamento conjunto na APS – Fonte: Ficha B/ Denominador: Nº de gestantes em acompanhamento de PN no alto risco X 100 – Fonte: Registro da unidade.

PREVINE BRASIL

INDICADORES PREVINE BRASIL PARA 2020

(AVALIAÇÃO QUADRIMESTRAL)

	PARÂMETRO	META	PESO	1º Quadrimestre 2020	2º Quadrimestre 2020
Proporção de gestantes com pelo menos 6 (seis) consultas pré-natal realizadas, sendo a primeira até a 20ª semana de gestação.	>=80%	60%	1	0%	0%
Proporção de gestantes com realização de exames para sífilis e HIV.	>=95%	60%	1	17%	11%
Proporção de gestantes com atendimento odontológico realizado.	>=90%	60%	2	6%	6%
Cobertura de exame citopatológico.	>=80%	40%	1	8%	8%
Cobertura vacinal de Poliomielite inativada e de Pentavalente.	>=95%	>=95%	2	50%	69%
Percentual de pessoas hipertensas com Pressão Arterial aferida em cada semestre.	>=90%	50%	2	11%	17%
Percentual de diabéticos com solicitação de hemoglobina glicada.	>=90%	50%	1	0%	0%



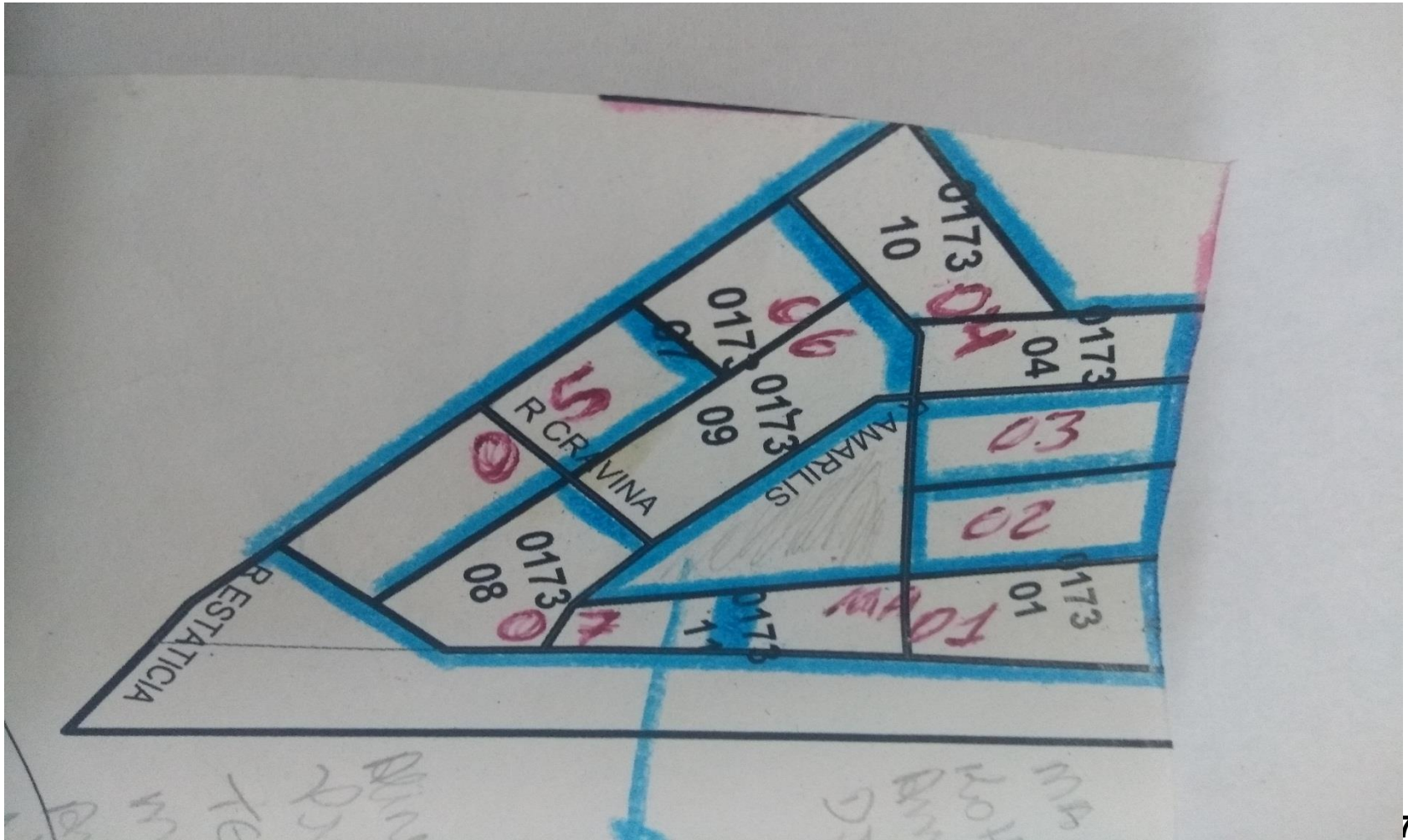



Equipe SF 205



PROFISSIONAIS	CPF	NOME DA PESSOA	EMAIL PESSOAL (CAMPO DE PREENCHIMENTO OBRIGATORIO)
Médico Preceptor	054.656.841-60	PATRICIA DE ALMEIDA	patriciadealmeida02@gmail.com
Enfermeiro	03081407109	ANDRESSA NUNES MORENO MILLECK	andressamilleck@hotmail.com
Técnico de Enf	056.281.911-83	LETICIA CAMILA GONCALVES OLIVEIRA	leticia_s2oliveira@hotmail.com
ACS Microárea 1	03186842174	ALINE RODRIGUES DOS SANTOS	alinerodrigues38129@gmail.com
ACS Microárea 2		MARINALVA DE SOUZA NANTES	marynantes1@hotmail.com
ACS Microárea 3	52794499100	ANA ALDENIZA BRAZILINO BEZERRA	anaaldenizabl@hotmail.com
ACS Microárea 4	02180152167	NEWTON BARROS	newtonbarros58@gmail.com
ACS Microárea 5	02476105180	KATLYN PAOLA BORGES MELO	borgeskp@outlook.com
ACS Microárea 6	38987228134	AMELIA FERREIRA DE SANTANA	ameliasantana31@gmail.com
ACE			

Dia da semana e horário da reunião de equipe:
quartas 07h às 09:00h

1) Reuniões em 2020.

2) Cálculo: nº de reuniões ESF 2020 com participação do NASF / nº de reuniões ESF 2020 X 100.

Nº Reuniões ESF ¹	% de reuniões ¹ ESF com participação do NASF ²
24	00

72

Perfil da população cadastrada

Equipe 205

Equipe 205	Número de Pessoas cadastradas
Total	1460

Raça / Cor	Número	Percentual
Preta	86	5,8%
Branca	547	37,4%
Parda	731	50,6%
Amarela	94	6,4%
Indígena	2	0,1%

	População cadastrada (FICHA A)	População acompanhada (FICHA B)	% de Acompanhados	Meta
Nº de crianças de 0 a 1 ano	34	34	100%	100%
Nº de crianças de 1 a 2 anos	53	53	100%	100%
Nº de gestantes	10	10	100%	100%

	População cadastrada (FICHA A)
Nº de adolescentes 10 a 19 anos	272
Nº de pessoas com 60 anos ou mais	90
Nº de pessoas com deficiência	41

	% em relação a população cadastrada	Acamado	Restrito ao domicílio
Pessoas com menos de 60 anos	93,8%	1	3
Pessoas com 60 anos ou mais	6,2%	1	4

Número de Beneficiários	Meta(%)	1° sem 2020
Famílias cadastrados no Bolsa Família ¹		95
% Famílias acompanhados no Bolsa Família ¹	85%	69%
% Beneficiários BF de 0 a 6 anos 11m e 29d acompanhados	85%	73%
% Beneficiários BF gestantes acompanhadas	85%	80%

1) Fonte: INTRANET

Situação de Saúde e Complicações Doenças Crônicas Não Transmissíveis (DCNT) - Equipe 205

DCNT –	Estimativa de pessoas com HAS e DM	Cadastrados	Percentual de Cadastrados	Acompanhados	Percentual de Acompanhados
Hipertensão	277	134	48,3%	134	100%
Diabetes	73	37	50,6%	34	100%

Monitoramento da assistência ao Diabetes	2018	2019	2020
Nº de pessoas diabéticas com resultado de HbA1c ≤ 8%	78	71	98

Monitoramento da assistência ao Diabetes - pé diabético (dados cumulativos)	Total
Nº de pessoas diabéticas com avaliação dos pés realizada	05
Nº total de pessoas com amputação por diabetes no território	00

Fonte:

- 1) PEC
- 2) Estimativa de HAS e DM: A partir da população com 18 anos ou mais, utilizar o percentual do relatório Vigitel 2014 para cálculo das pessoas com HAS e DM: 28% para HAS e 7,4% DM. Caso a equipe não tenha disponível a população a população com 18 anos ou mais, poderá utilizar 70,5% da população do território.
- 3) Lista das AIHs com todas as amputações enviadas pela gerência da área técnica de diabetes(2012-2015) e dados do registro da equipe.

Casos	Meta	1º sem2020
Nº de Gestantes com pré-natal encerrado ¹		01
Nº de Gestantes com pré-natal encerrado menores de 20 anos ²		00
Proporção de gestantes com 6 ou mais consultas de PN com registro de PA e testes rápidos ³	70%	100%
Proporção de gestantes com PN iniciado até a 12ª semana de gestação ⁴	80%	00
Percentual de gestantes encaminhadas para visita à maternidade de referência a partir da 28ª semana de gestação ⁵	90%	100%
Nº de gestantes em acompanhamento de PN no alto risco ⁶		00
Proporção de gestantes com PN no alto risco em acompanhamento conjunto com a APS ⁷	100%	00

1-4) Fonte:– PEC.

5) Cálculo: NUMERADOR: Nº de gestantes a partir da 28ª semana de gestação agendadas para visita a maternidade / DENOMINADOR: Nº total de gestantes a partir da 28ª semana de gestação X 100 –

6) Fonte: Registro da unidade.

7) Cálculo: Numerador: Nº de gestantes com PN de alto risco em acompanhamento conjunto na APS – Fonte: Ficha B/ Denominador: Nº de gestantes em acompanhamento de PN no alto risco X 100 – Fonte: Registro da unidade.

PREVINE BRASIL

INDICADORES PREVINE BRASIL PARA 2020

(AVALIAÇÃO QUADRIMESTRAL)

	PARÂMETRO	META	PESO	1º Quadrimestre 2020	2º Quadrimestre 2020
Proporção de gestantes com pelo menos 6 (seis) consultas pré-natal realizadas, sendo a primeira até a 20ª semana de gestação.	>=80%	60%	1	0%	0%
Proporção de gestantes com realização de exames para sífilis e HIV.	>=95%	60%	1	17%	11%
Proporção de gestantes com atendimento odontológico realizado.	>=90%	60%	2	6%	6%
Cobertura de exame citopatológico.	>=80%	40%	1	8%	8%
Cobertura vacinal de Poliomielite inativada e de Pentavalente.	>=95%	>=95%	2	50%	69%
Percentual de pessoas hipertensas com Pressão Arterial aferida em cada semestre.	>=90%	50%	2	11%	17%
Percentual de diabéticos com solicitação de hemoglobina glicada.	>=90%	50%	1	0%	0%

CATEGORIA PROFISSIONAL	NOME	E-MAIL
ND	ND	ND
ND	ND	ND
ND	ND	ND

Dia da semana e horário da reunião de equipe NASF: (mesmo que seja realizada em outra unidade)

Mapeamento atividades¹ da equipe do NASF na unidade

TURNO	SEGUNDA	TERÇA	QUARTA	QUINTA	SEXTA
MANHÃ	ND	ND	ND	ND	ND
TARDE	ND	ND	ND	ND	ND

1) Descrever as atividades desenvolvidas na unidade pela equipe NASF. Ao lado de cada tipo de atividade, colocar as categorias envolvidas. Ex.: Na segunda feira de manhã são realizados dois grupos, um pela nutricionista e outro pela psicóloga. Deverá vir assim descrito: Grupo (Nutricionista e Psicóloga)

Indicadores de Produção

Programação/ meta	Parâmetro	2019	1º sem 2020
Consultas de enfermagem às gestantes de risco habitual	2 consultas para 100% das gestantes	294	147
Consultas médicas às gestantes de risco habitual	4 consultas para 100% das gestantes	146	73
Consulta odontológica às gestantes	1 consulta para 100% das gestantes	10	00
Consulta de puerpério	1 consulta de puerpério para 100% das gestantes	168	84
Visita domiciliar para puérpera na primeira semana pós parto	1 visita domiciliar para 100 % puérperas	10	05

Programação/ meta	Parâmetro	2019	1º sem 2020
Atendimento ao idoso (consultas médicas, de enfermagem, visitas domiciliares)	04 atendimentos/ano para 100% da população idosa cadastrada	3210	1605

Programação/ meta	Parâmetro	2019	1º sem 2020
Consulta de enfermagem em Hipertensão	1 consulta/ano por paciente cadastrado	208	104
Consulta de enfermagem em Diabetes	1 consulta/ano por paciente cadastrado.	188	94
Consulta médica em Hipertensão	2 consultas/ano por paciente cadastrado.	658	329
Consulta médica em Diabetes	2 consultas/ano por paciente cadastrado.	308	154
Avaliação em pé de risco em pacientes portadores de diabetes	2 consultas/ano por paciente cadastrado.	50	25
	1 avaliação/ano por paciente cadastrado.		

Programação/ meta	Parâmetro	2019	1º sem 2020
Consulta de enfermagem (puericultura) às crianças menores de dois anos (0 a 1 ano)	2 consultas/ano por paciente cadastrado	166	83
Consulta médica (puericultura) às crianças menores de dois anos (0 a 1 ano)	5 consultas/ano por paciente cadastrado	348	174
Consulta médica de atenção básica às crianças menores de cinco anos (0-4 anos)	1 consulta/ano por paciente cadastrado	592	296
Consulta do RN com realização do teste no pezinho	100 % de nascidos vivos de mães cadastradas	25	0

Programação/ meta	Parâmetro	2019	1º sem 2020
Consultas farmacêuticas na atenção básica	8 Consultas Farmacêuticas/Mês - unidades que possuem farmácia clínica implantada	22	03

Saúde na Hora

Indicadores Essenciais- Programa Saúde na Hora

ÁREA
20151

POPULAÇÃO CADASTRADA PELAS EQUIPES
9332

Números de atendimentos Médicos- Jan a Jun. de 2020

	Jan	Fev	Mar	Abr	Mai	Jun
AGENDADO MATUTINO	230	195	148	05	10	26
AGENDADO 11:00 às 13:00	08	02	05	02	05	02
AGENDADO VESPERTINO	188	170	127	07	06	12
AGENDADO 17:00 em diante	08	02	05	00	00	02
DEMANDA ESPONTÂNEA (M)	192	200	192	32	90	88
DEMANDA ESPONTÂNEA 11:00 às 13:00	01	02	01	00	06	01
DEMANDA ESPONTÂNEA (V)	130	124	155	15	26	16
DEMANDA ESPONTÂNEA 17:00 em diante	05	01	02	00	02	00
MÉDIA DE ATENDIMENTOS POR PESSOA CADASTRADA	2,5	7,45	6,8	0,6	1,55	1,57



Números de atendimentos de Cirurgiões-dentistas – 1º sem. de 2020



	Jan	Fev	Mar	Abr	Mai	Jun
AGENDADO MATUTINO	15	12	00	00	00	00
AGENDADO 11:00 às 13:00	01	00	00	00	00	00
AGENDADO VESPERTINO	13	10	00	00	00	00
AGENDADO após 17:00	03	01	00	00	00	00
DEMANDA ESPONTÂNEA (M)	05	03	05	10	05	08
DEMANDA ESPONTÂNEA 11:00 às 13:00	01	00	01	01	03	07
DEMANDA ESPONTÂNEA (V)	07	05	02	03	07	10
DEMANDA ESPONTÂNEA 17:00 em diante	03	02	01	01	02	00
MÉDIA DE ATENDIMENTOS POR PESSOA CADASTRADA	2,5	1,8	0,3	0,1	0,8	1,1
1ª CONSULTA	10	05	03	02	00	00
TC	02	03	01	00	00	01
PROPORÇÃO DE T.C EM RELAÇÃO A PRIMEIRA CONSULTA ODONTOLÓGICA	20%	60%	33%	00	00	00

	Jan	Fev	Mar	Abr	Mai	Jun
AGENDADO MATUTINO	55	35	37	01	10	30
AGENDADO 11:00 às 13:00	02	00	01	00	00	01
AGENDADO VESPERTINO	52	30	30	00	04	20
AGENDADO 17:00 em diante	6	01	00	03	02	01
DEMANDA ESPONTÂNEA (M)	56	55	70	05	38	359
DEMANDA ESPONTÂNEA 11:00 às 13:00	01	02	01	00	05	15
DEMANDA ESPONTÂNEA (V)	40	49	41	01	45	194
DEMANDA ESPONTÂNEA 17:00 em diante	02	02	00	00	06	04
MÉDIA DE ATENDIMENTOS POR PESSOA CADASTRADA	2,2	1,8	1,9	0,1	1,1	6,6

Percentual de Encaminhamentos no Horário Estendido para o Serviço Especializado

Encaminhamentos	ENCAMINHAMENTO NOS HORÁRIOS ESTENDIDOS	ND
	PERCENTUAL DE ENCAMINHAMENTOS NO HORÁRIO ESTENDIDO PARA SERVIÇO ESPECIALIZADOS	ND
Área	PROPORÇÃO DE PESSOAS RESIDENTES NO TERRITÓRIO ADSTRITO ATENDIDAS NO TURNO ESTENDIDO	1,4

Números de Testes Rápidos para as ISTs - Jan a Jun. de 2020

	Jan	Fev	Mar	Abr	Mai	Jun
Teste 1 HIV	18	03	08	04	11	07
TESTE 2 HIV	0	0	0	0	01	0
SÍFILIS	21	04	10	03	11	08
HEPATITE B	01	03	08	03	10	08
HEPATITE C	18	01	08	03	10	08

	Jan	Fev	Mar	Abr	Mai	Jun
Nº DE GESTANTE COM 6 OU MAIS CONSULTAS DE PRÉ-NATAL NA APS	05	05	06	10	10	11



Equipamentos: N° equipes 05 / N° equipes ESF 05 / N° equipes ESB 04

Equipes Saúde Bucal	Nome	E-mail
Cirurgião Dentista	LARISSA CONSTADELE ROSA DE SOUZA	larissacostadele@gmail.com
ASB	NAIANA BASTOS RIBEIRO	nbastosribeiro@gmail.com
Cirurgião Dentista	LEILA REGINA GONÇALVES	leila.goncalves@yahoo.com.br
ASB	LUCIMARA DO ESPIRITO SANTO	lucimarasanto@rocketmail.com

Equipamentos: N° equipes 05 / N° equipes ESF 05 / N° equipes ESB 04

Equipes Saúde Bucal	Nome	E-mail
Cirurgião Dentista	RAFAELA VIEIRA DALBERTO CORRÊA	rafaeladalberto@hotmail.com
ASB	PATRICIA SOARES CAMARGO	patriciacamargo2010@hotmail.com
Cirurgião Dentista	KELLY CRISTINA MARCONDES CAPISTRANO	kmarcondes@hotmail.com
ASB	GEGIANE VIEIRA VILALBA DE OLIVEIRA	gegiadri82@gmail.com

	2019	1º semestre 2020
<p>1) Desenvolve ações de saúde bucal nos ambientes escolares</p> <p>Realiza ações educativas com escovação supervisionada, com fornecimento de escovas Realizar levantamento epidemiológico</p>	05	01
<p>2) Desenvolve ações para o diagnóstico precoce, ou seja, faz busca ativa de lesões de boca</p> <p>Ações educativas, individualizadas e/ou em grupo articuladas com o grupo de tabagismo, diagnóstico e encaminhamento para os CEOS (via sisreg) e acompanhamento do paciente</p>	00	00
<p>3) Desenvolve ações saúde bucal para o acompanhamento de gestantes</p> <p>Ações educativas e preventivas, assim como agendamento para o tratamento e encaminhamento para os CEOS, quando necessário Realiza busca ativa de gestantes faltosas</p>	15	03

	Meta	2019	1º semestre 2020
4) Nº de extrações dentárias/total de procedimentos individuais preventivos e curativos realizados	<6%	1,55%	6,31%
5) Nº de escovações supervisionadas coletivas realizadas, na unidade, em um determinado período	-	12	02
6) Cobertura de atendimento odontológico: equipe saúde bucal / ESF x população adstrita cadastrada da unidade	-	1.048	7465
7) Razão entre tratamentos concluídos e primeiras consultas odontológicas programáticas	60%	12,7%	0%
8) Cobertura de primeira consulta odontológica programática: nº de primeira consulta / população da área adstrita cadastrada na unidade.	15%	14,5%	2,56%

Fonte: CRAO

